2013 台灣吉他檢定音階與琶音考試辦法

請詳閱：

1． 從第二級開始，每級數皆加考音階與琶音。

2． 各級數音階與琶音規定之調號以學會公佈內容為主。

3． 需背譜彈奏。

4． 彈錯調會斟酌扣分，甚至影響考試結果。

5． 音階與琶音以能順暢彈奏為主，速度不限。

6． 音階與琶音並無規定指法，譜例指法僅供參考。

2013 台灣吉他檢定音階與琶音指定試題

二　級

大調音階—　〔抽其中之一考〕

◎ C 大調音階，從第 3 弦開始，一個八度。

1

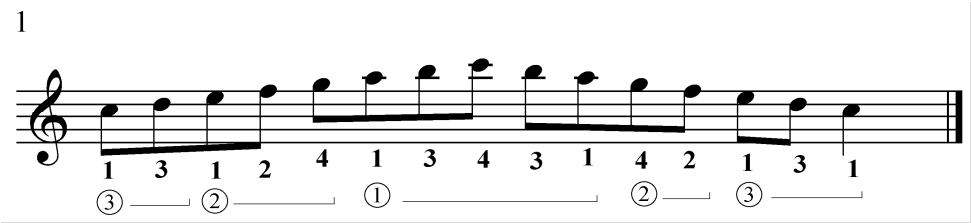

◎ C 大調音階，從第 5 弦開始，一個八度。

2

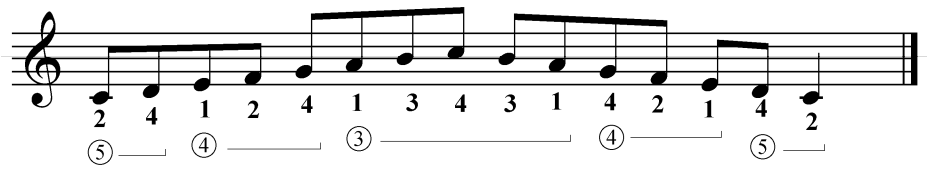

琶音—　〔抽其中之一考〕

◎ C 大調和絃，一個八度。

3

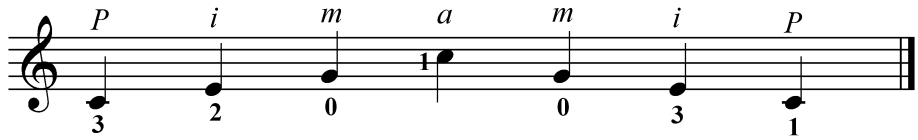

◎ G 大調和絃，一個八度。

4

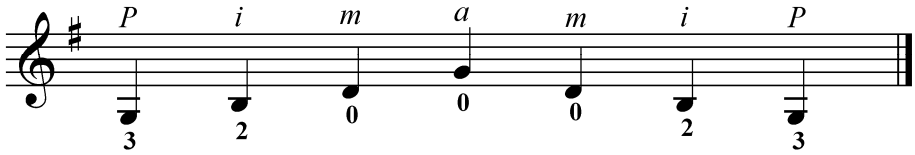

◎ E 小調和絃，兩個八度。〔必考〕

5

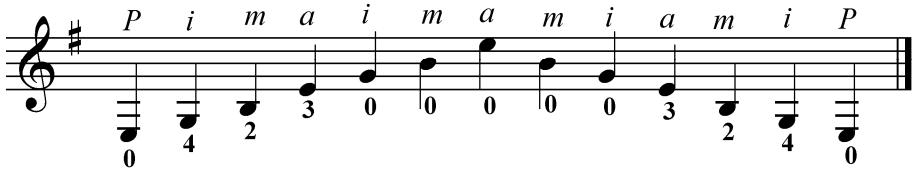

三 級

大調音階— 〔抽其中之一考〕

◎ D 大調音階，從第 3 弦開始，一個八度。

6

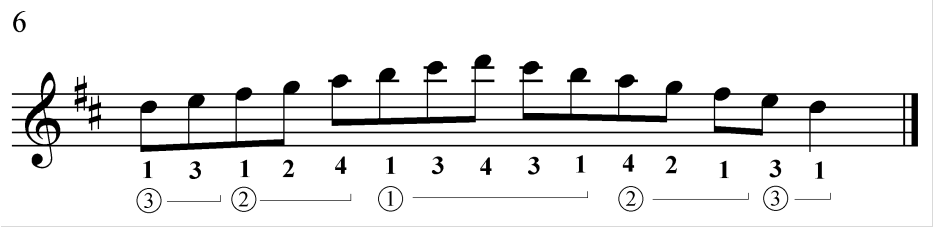

◎ D 大調音階，從第 5 弦開始，一個八度。

7

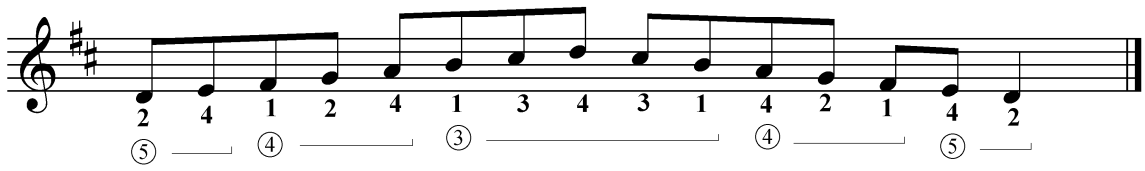

小調音階— 〔抽其中之一考〕

◎ C 小調音階，從第 3 弦開始，一個八度。

8

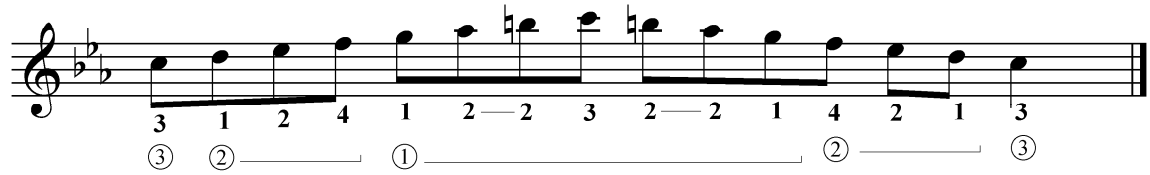

◎ C 小調音階，從第 5 弦開始，一個八度。

9

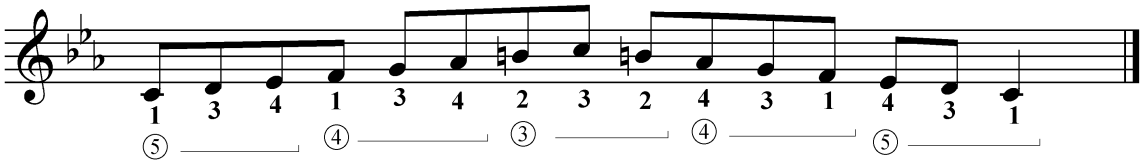

琶音—

大調和絃〔抽其中之一考〕

◎ G 大調和絃，兩個八度。

10

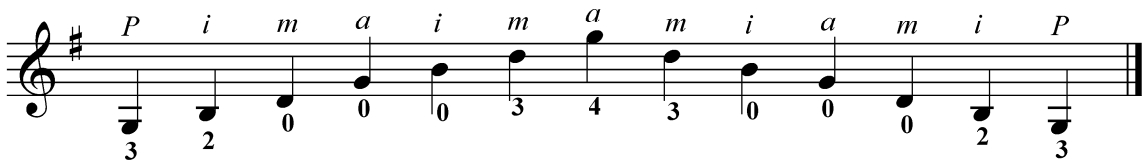

◎ E 大調和絃，兩個八度。

11

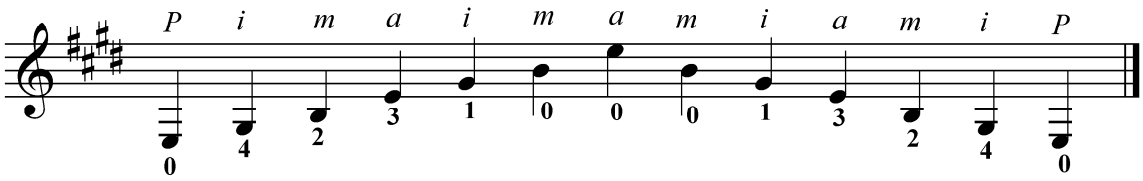

◎ A 小調和絃，兩個八度。〔必考〕

12

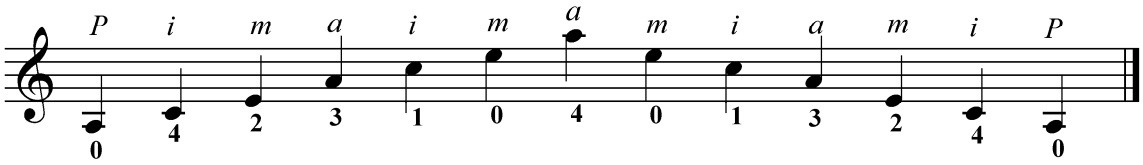

四 級

大調音階— 〔抽其中之一考〕

◎ A 大調音階，從第 3 弦開始，一個八度。

13

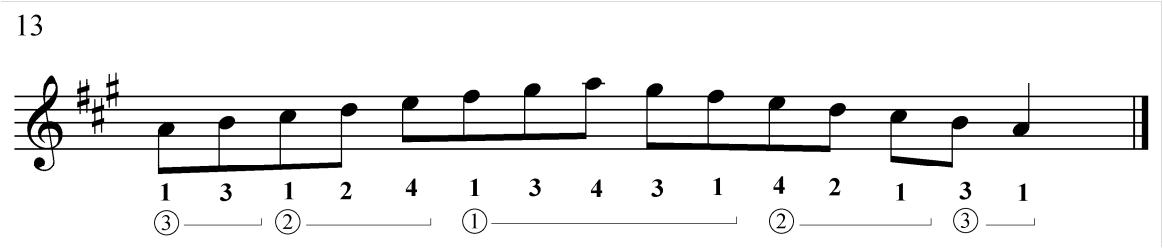

◎ E 大調音階，從第 5 弦開始，一個八度。

14

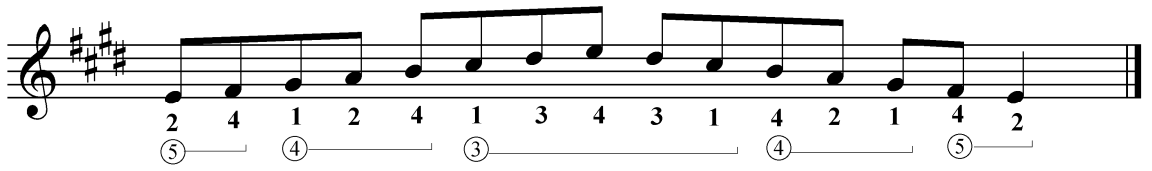

小調音階— 〔抽其中之一考〕

◎ D 小調音階，從第 3 弦開始，一個八度。

15

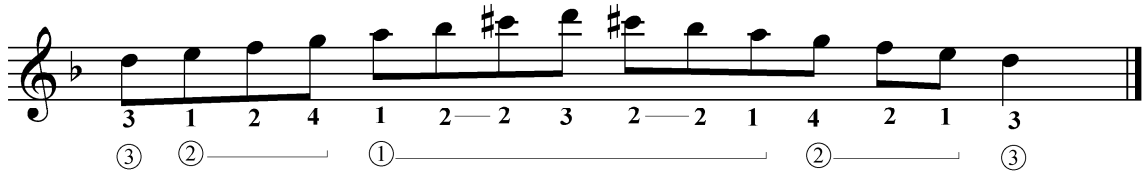

◎ D 小調音階，從第 5 弦開始，一個八度。

16

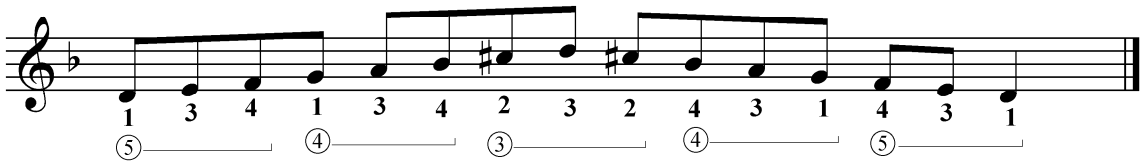

琶音一　〔抽其中之一考〕

◎ C 大調和絃，兩個八度。

17

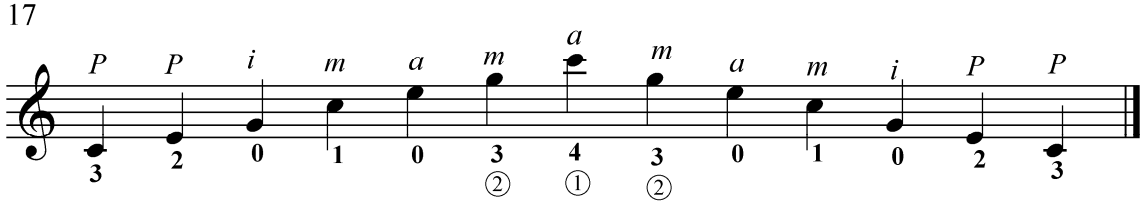

◎ F 大調和絃，兩個八度。

18

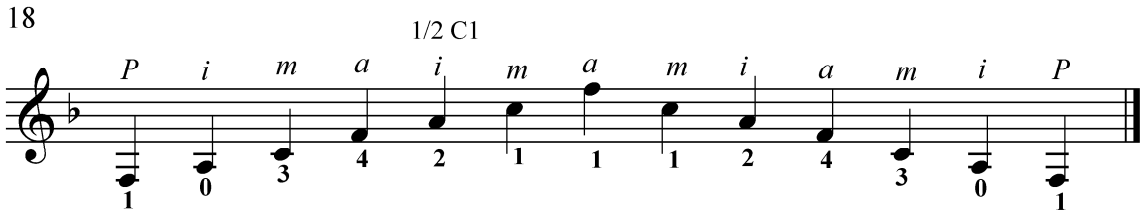

◎ A 大調和絃，兩個八度。

19

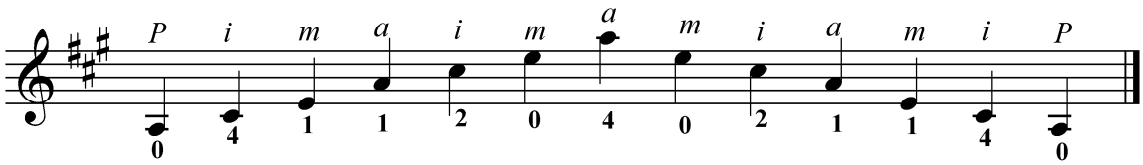

五 級

大調音階— 〔抽其中之一考〕

◎ C 大調音階，兩個八度。

20

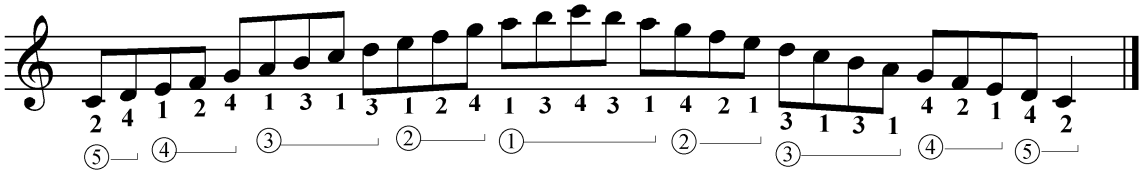

◎ D 大調音階，兩個八度。

47

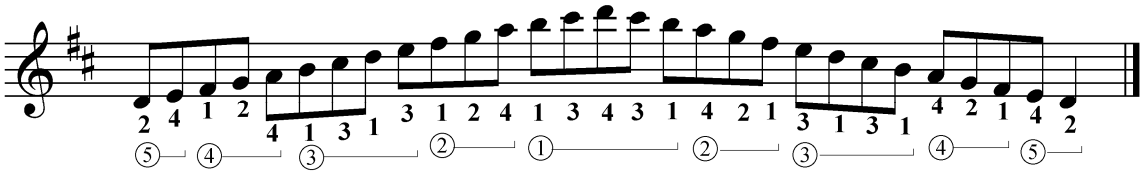

小調音階— 必考

◎ C 小調音階，兩個八度。

21

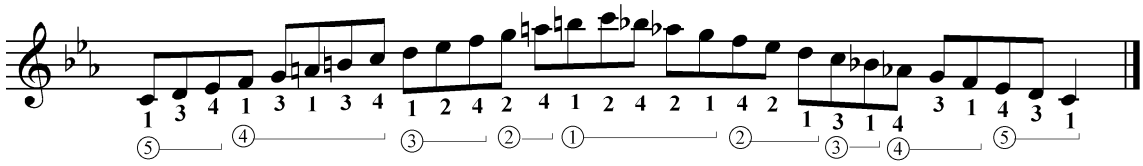

琶音—

◎ Bb 大調和絃，兩個八度。必考

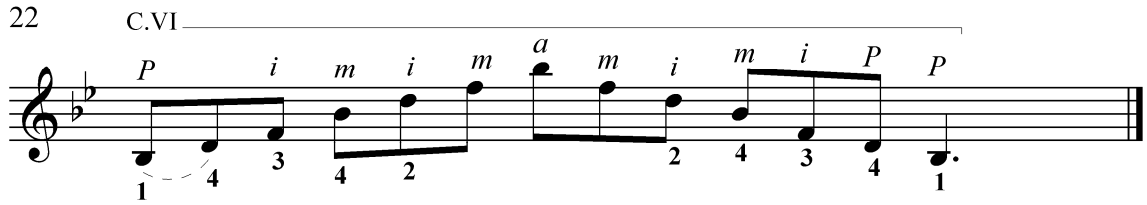

◎ Bb 小調和絃，兩個八度。必考

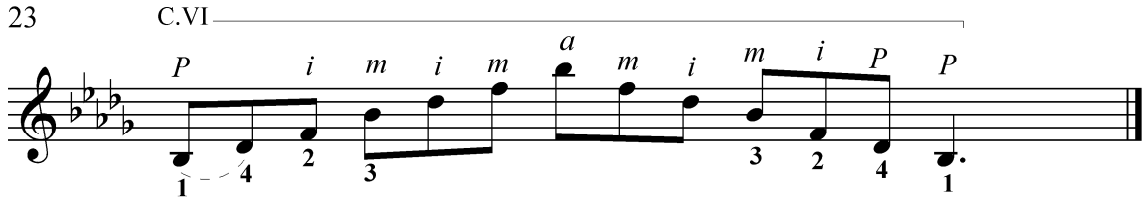

六 級

大調音階— 抽其中之一考

◎ B 大調音階，兩個八度。

24

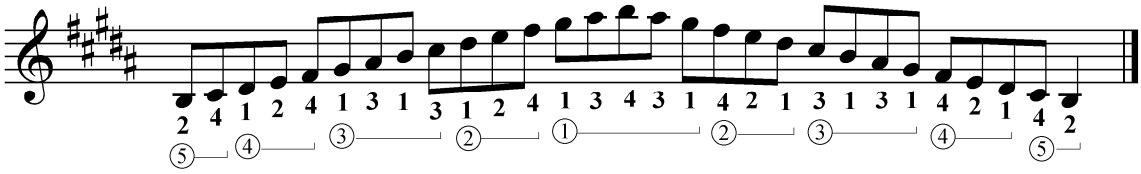

◎ E 大調音階，兩個八度。

25

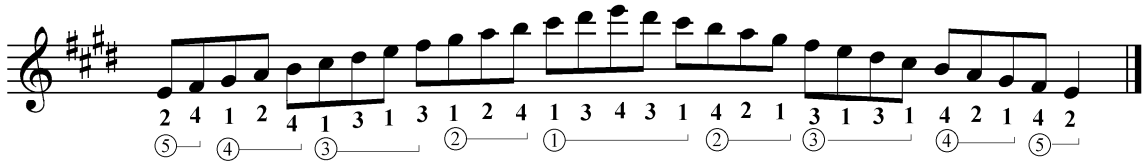

小調音階— 必考

◎ D 小調音階，兩個八度。

26

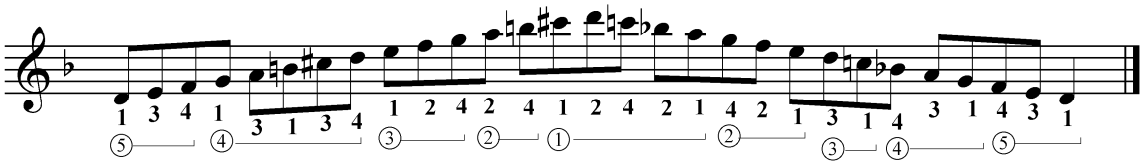

琶音—

◎ C 大調和絃，兩個八度。必考

27

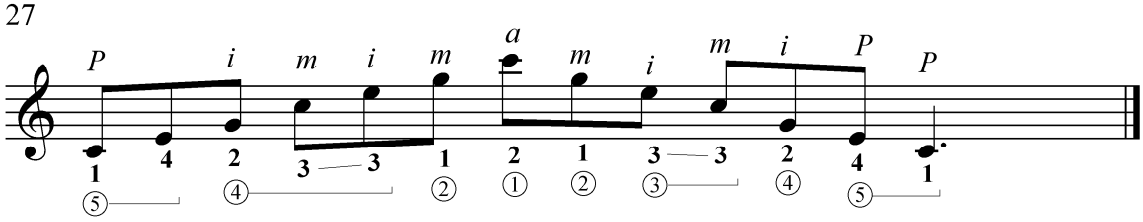

◎ C 小調和絃，兩個八度。必考

28

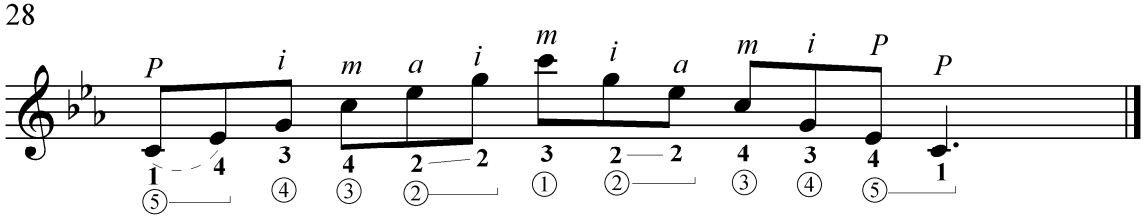

七 級

大調音階—　〔抽其中之一考〕

◎ Db 大調音階，兩個八度。

29

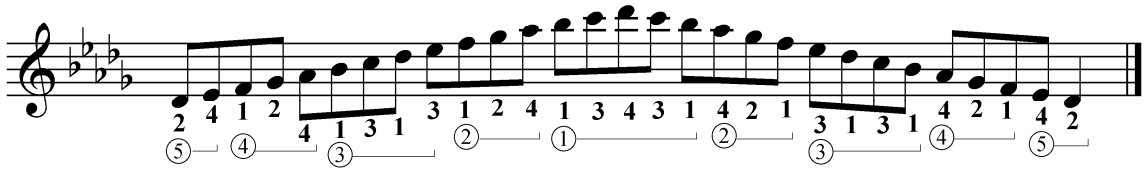

◎ F 大調音階，兩個八度。

30

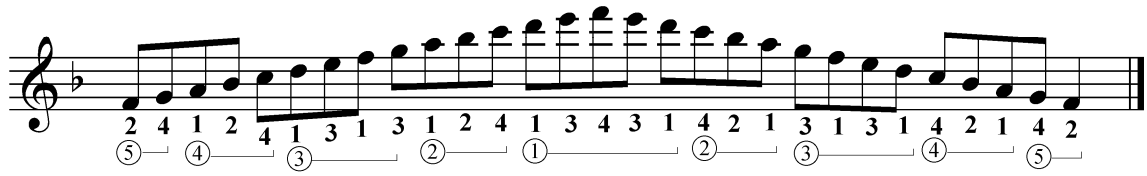

小調音階—

◎ B 小調音階，兩個八度。　必考

31

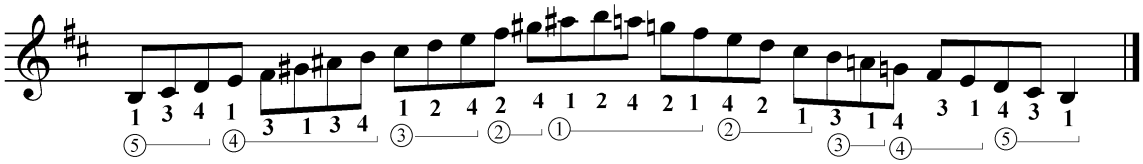

琶音—

◎ E 大調和絃，三個八度。必考

32

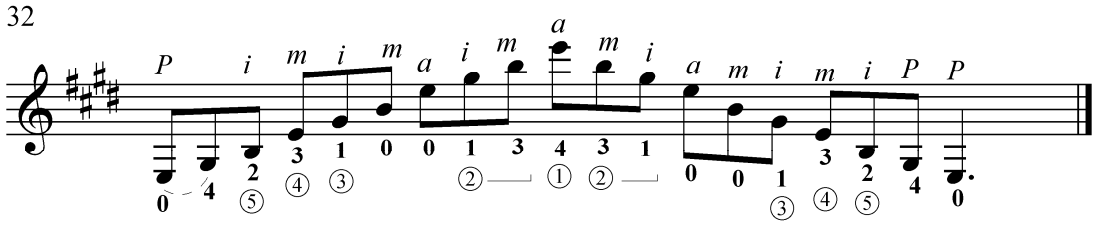

◎ E 小調和絃，三個八度。必考

33

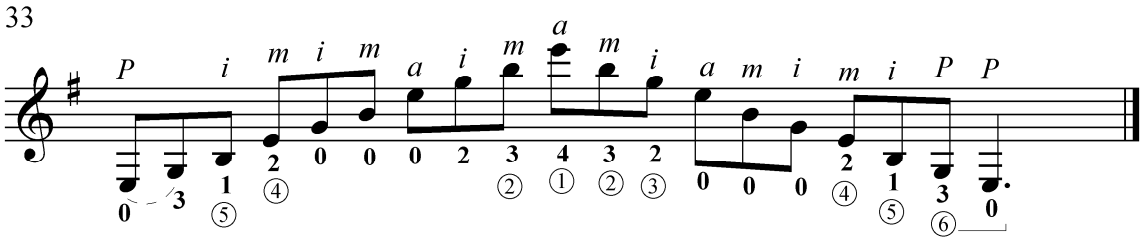

八 級

大調音階— 〔抽其中之一考〕

◎ A 大調音階，兩個八度。

34

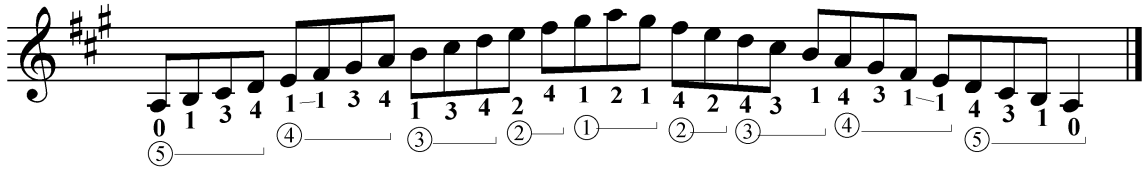

◎ Bb 大調音階，兩個八度。

35

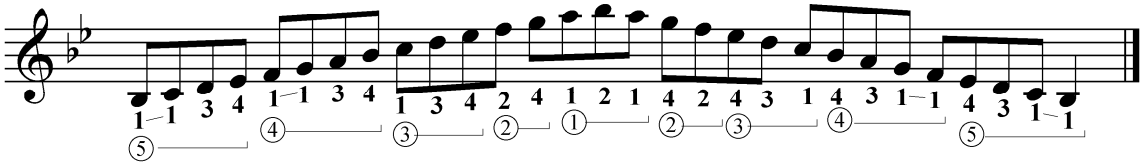

小調音階— 必考

◎ E 小調音階，兩個八度。

36

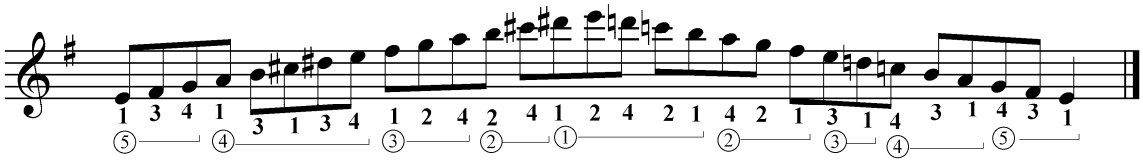

琶音—

◎ G 大調和絃，三個八度。必考

37

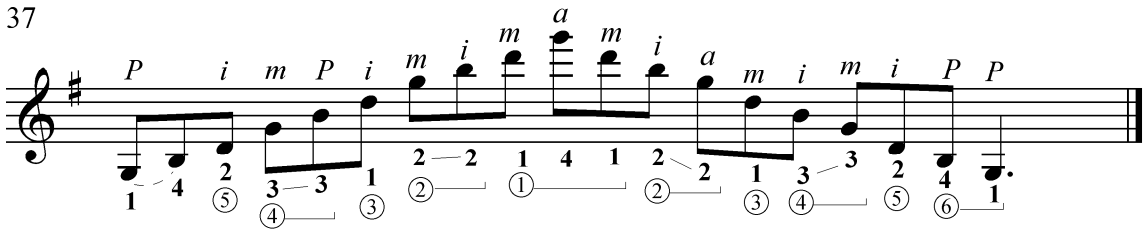

◎ G 小調和絃，三個八度。必考

38

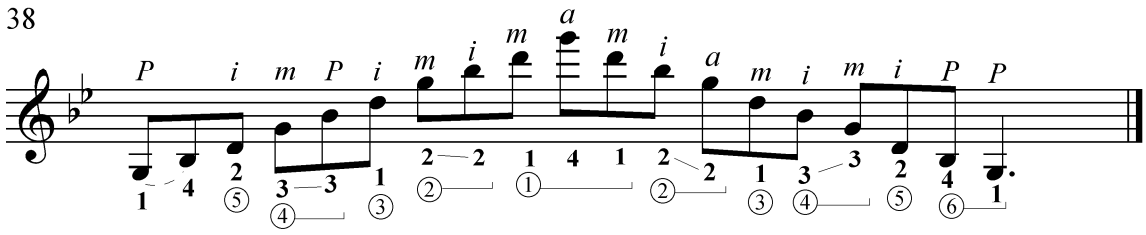

九 級

大調音階— 〔必考〕

◎ E 大調音階，三個八度。

39

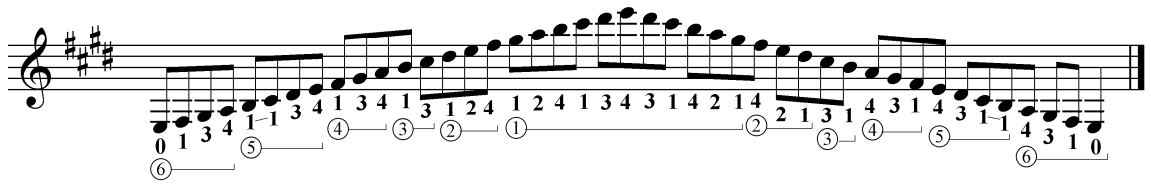

小調音階— 〔必考〕

◎ A 小調音階，兩個八度。

40

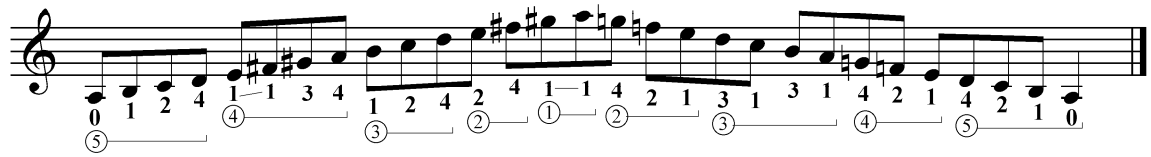

琶音—

◎ 屬七 Eb 和絃，兩個八度。必考

41

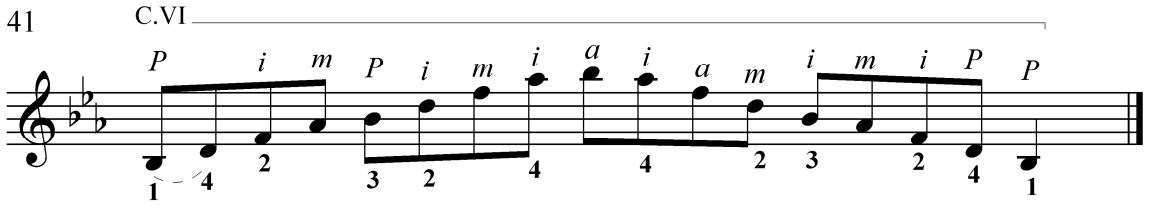

◎ 減七 C 和絃，兩個八度。必考

42

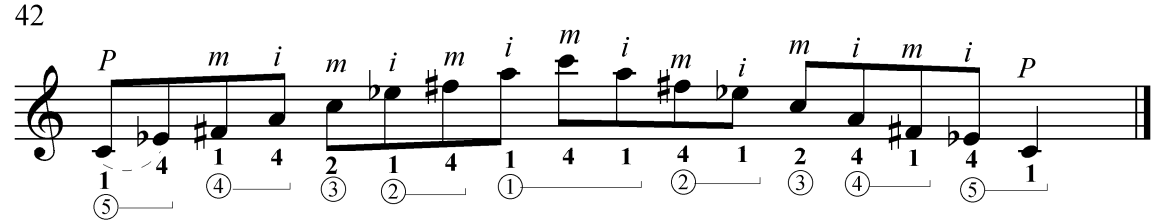

十 級

大調音階— 〔必考〕

◎ F 大調音階，三個八度。

43

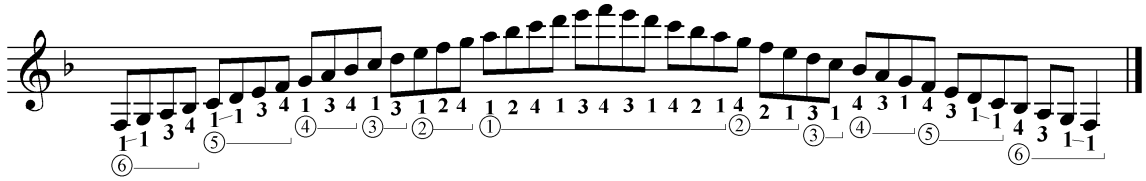

小調音階— 〔必考〕

◎ E 小調弦律音階，三個八度。

44

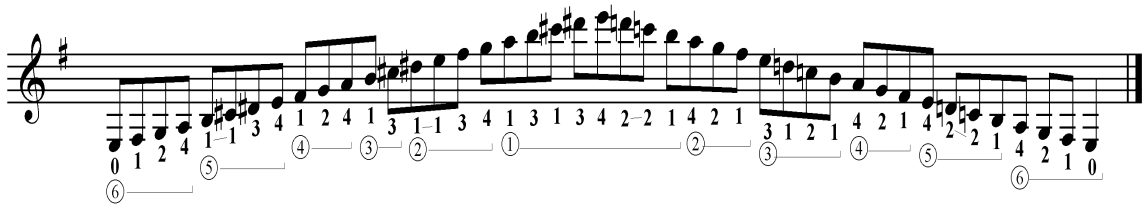

琶音—

◎ 屬七 A 和絃，三個八度。必考

45

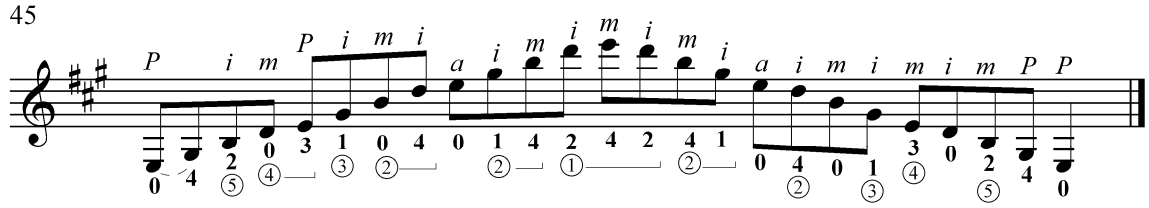

◎ 減七 E 和絃，三個八度。必考
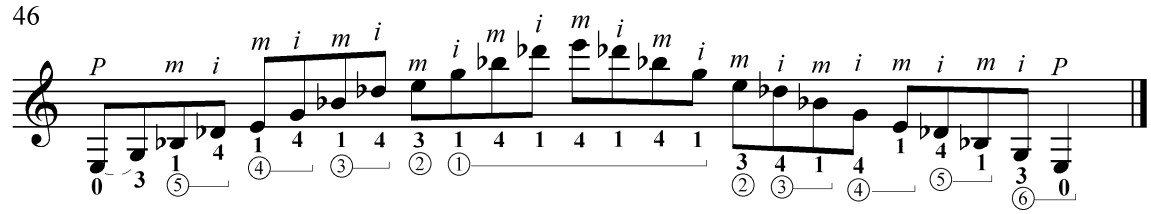
46